

SECRETOS
DE LA
RUTA
JARDÍN
SELF-
DRIVE

INTRODUCCIÓN

*La zona de costa entre Ciudad del Cabo y Port Elizabeth es conocida como **Ruta Jardín**, y seguirla le llevará a adentrarse en hábitats y paisajes tan diferentes como la región semidesértica del Karoo, a los paisajes de vegetación exuberante del Tsitsikama, navegar en la tranquila laguna de Knysna, pasear por bellas poblaciones escondidas como Prince Albert, con su bella arquitectura colonial, y por supuesto entrar en contacto con la vida salvaje africana, con un excelente aperitivo en el P. N. Addo, con su gran concentración de elefantes. Como broche final, podrá opcionalmente viajar al P.N.Kruger, terminando en una reserva privada dentro de Sabi Sand, la mejor zona de Sudáfrica para avistar vida salvaje*

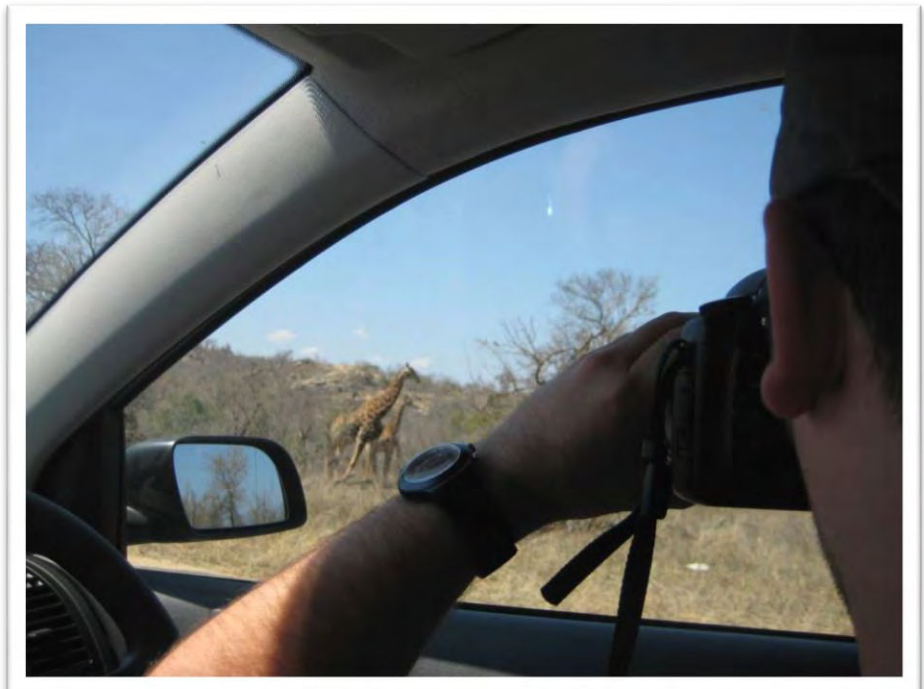

QUÉ VIVIRÁS: RUTA SELFDRIVE

3 NOCHES CAPE TOWN

THE PORTSWOOD HOTEL:

Este elegante hotel se encuentra en el V&A Waterfront y cuenta con Wi-Fi gratuita y piscina al aire libre con terraza.

Las habitaciones están decoradas con estilo mariner y cuentan con aire acondicionado. Todas disponen de baño con ducha o bañera.

La piscina tiene una espléndida terraza, un lugar encantador para tomar algo fresco mientras disfruta de las vistas. Además, el establecimiento alberga un bar y el restaurante Quarterdeck.

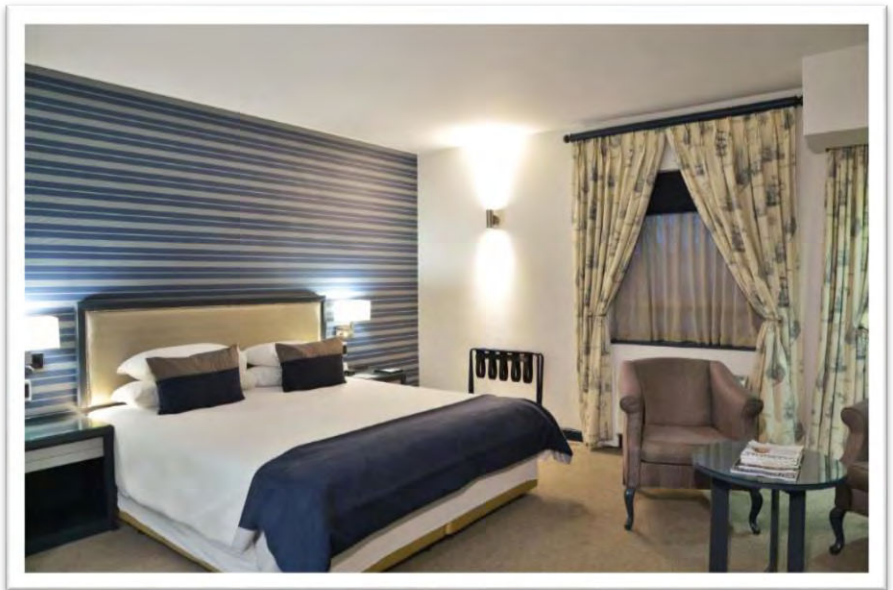

Ruta con su vehículo de alquiler desde Ciudad del Cabo hasta Hermanus

1 NOCHE EN HERMANUS

ON THE CLIFFS:

Esta Guesthouse fue edificada en 2005. La propiedad consta de 8 habitaciones dobles, 1 suite y 2 habitaciones familiares.

La propiedad cuenta con recepción 24h. Algunas de las habitaciones del Casa de huéspedes ofrecen vistas al precioso jardín. Los huéspedes podrán hacer uso del acceso a internet. Hay servicio de lavandería. Hay aparcamiento en las instalaciones.



Continuación de su ruta hacia Oudtshoorn

2 NOCHES OUDTSHOORN

HOTEL THE THORNTREE:

The Thorntree Country House está ubicado entre la localidad de Oudtshoorn y las famosas cuevas del Cango con unas maravillosas vistas panorámicas del Valle de Schoemanshoek.

Cada habitación está elegantemente decorada y dispone de aire acondicionado, TV satellite, caja fuerte y baño con una amplia y moderna ducha.



Sigue con tu coche de alquiler a Knysna

1 NOCHE KNYSNA

KNYSNA LOG INN:

Construido en el año 1998, Knysna Log-Inn Hotel combina el carácter y el espíritu de los bosques que lo rodean con la romántica historia de la tala de los árboles y los elefantes que antiguamente abundaban en la zona. Knysna Log-Inn está situado en el corazón de Knysna.

El alojamiento cuenta entre sus instalaciones con piscina, servicio de lavandería, salón de belleza, sauna, jacuzzi, bar, aparcamiento vigilado y tienda de souvenirs y de joyería.



Continuación de la ruta hasta el P.N. Tsitsikamma

1 NOCHE TSITSIKAMMA

VILLAGE INN HOTEL:

Este hotel fue construido en 1996 y completamente remodelado en 2014. La propiedad cuenta con 49 habitaciones. La propiedad consta de 31 habitaciones dobles, 4 habitaciones triples, 6 habitaciones superiores y 8 habitaciones familiares. Los huéspedes podrán relajarse en el jardín y dispondrán de acceso a internet. Opcionalmente pueden hacer uso (consultar tarifas en el hotel) del servicio de habitaciones y de lavandería. Hay aparcamiento vigilado en las instalaciones. El personal multilingüe está disponible para ayudar a los huéspedes con cualquier duda que puedan tener.



Ruta hacia el P.N. Addo

2 NOCHES ADDO N.P.

CHRISLIN LODGE:

El Hotel fue edificado en 2008 y remodelado en 2014. La propiedad consta de 15 habitaciones dobles, 8 suites y 6 habitaciones superiores. Este atractivo hotel es perfecto tanto para un viaje de fin de semana como para estancias largas.

El establecimiento dispone de recepción 24h. Los huéspedes podrán relajarse en el jardín o en su preciosa terraza. El Hotel dispone de servicio de lavandería. Hay aparcamiento vigilado en las instalaciones. Las instalaciones cuentan con seguridad 24h.



Devolución del vehículo de alquiler en Port Elizabeth

EXTENSIÓN A KRUGER DESDE PORT ELIZABETH

Traslado desde el aeropuerto de Nelspruit hasta su lodge en la Rva.Privada Sabi Sand

3 NOCHES SABI SAND

UMKUMBE SAFARI LODGE:

El Umkumbe Safari Lodge está situado a orillas del río Sand, en la reserva de caza de Sabi Sand. El lodge ofrece una terraza con una pequeña piscina y tumbonas.

Las habitaciones del lodge cuentan con patio, aire acondicionado y baño. Las camas están cubiertas con mosquiteras. La mayoría de habitaciones tiene vistas al río. Las comidas se sirven en el boma o en la zona de comedor al aire libre. También hay un bar de autoservicio. Además, el establecimiento tiene una zona de salón cubierta con sofás y mesa de billar, así como una recepción 24 horas. Hay conexión WiFi de pago en las zonas comunes.

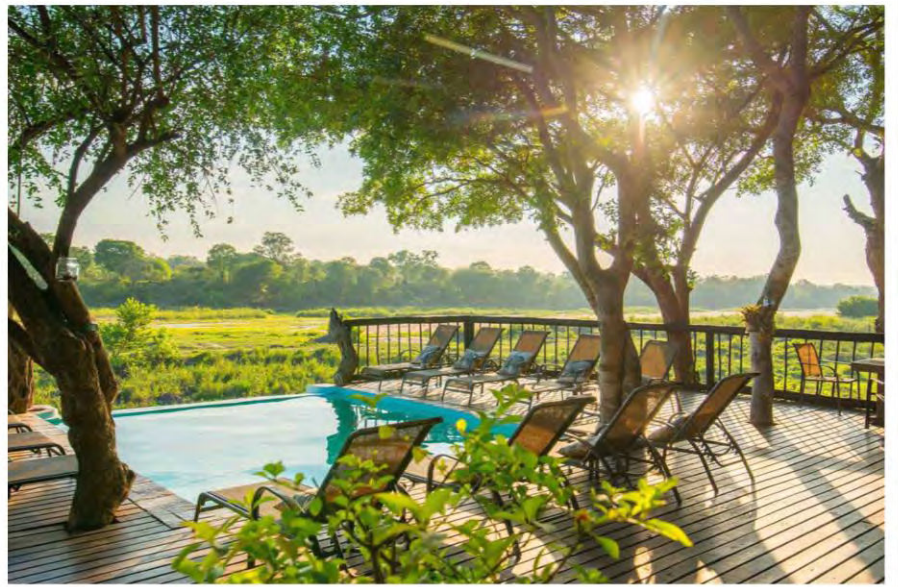

Traslado desde el lodge de Sabi Sand al aeropuerto de Nelspruit



DÍA A DÍA

01 -- CIUDAD DEL CABO

Llegada a Ciudad del Cabo. Trámites de inmigración. Recogida de un vehículo de alquiler, modelo Toyota Corolla Quest o similar con Full Cover. Resto del tiempo libre. Noche en Cape Town.

02 AD CIUDAD DEL CABO

Tras el desayuno, recomendamos salir para visitar la Ciudad. Pueden comenzar ascendiendo a la famosa Table Mountain, desde podrán disfrutar de una excelente vista panorámica de ambos lados de la ciudad y la bahía. Opcionalmente podrán realizar el ascenso en teleférico hasta el punto elevado de la reserva de la Table Mountain, donde podrán pasear y disfrutar de un paisaje de una belleza excepcional. Obligada parada en la cima de Signal Hill, desde donde volverá a disfrutar de una perspectiva diferente de una vista panorámica de la ciudad. Descenso a la ciudad, recomendamos visitar el pintoresco barrio musulmán, con sus coloridas casas, el centro histórico, incluyendo el Castillo, District Six, los Jardines de la Compañía, que están rodeados por edificios importantes como el parlamento, la catedral anglicana y museos. Este día pueden dirigirse hacia los Winelands para explorar esta área famosa por sus bodegas y sus graciosas casas patronales de arquitectura holandesa del Cabo.

03 AD CIUDAD DEL CABO

Tras el desayuno, recomendamos recorrer la costa oeste de la península del Cabo hasta Cape Point, pasando por el Pico de Chapman, uno de los más bellos puntos escénicos de la ruta. En la Reserva del Cabo de Buena Esperanza podrán ver la fauna de la zona; babuinos, avestruces, antílopes, y por supuesto la fauna marina como ballenas y focas del Cabo. Pueden navegar desde Hout Bay a Duiker Island para ver la colonia de focas. El punto culminante es la llegada al Cabo y la impresionante vista de los fieros acantilados que fueron el terror de marinos durante siglos. En la ruta de regreso a lo largo de False Bay, pueden parar en Boulders Beach, esta zona ha cobrado fama mundial por la presencia de estos simpáticos animales (entrada no incluida). Noche en Cape Town.

04 AD CIUDAD DEL CABO - HERMANUS

Tras el desayuno, salida por carretera hacia Hermanus, bordeando paisaje de acantilados e impresionantes vistas del mar. Recomendamos realizar una parada en Betty's Bay, lugar excepcional para ver una comunidad de pingüinos africanos. Continuación hacia Hermanus, lugar ideal para el avistamiento de la ballena franca procedente del antártico, entre junio y diciembre. Opcionalmente podrá realizar un crucero para el avistaje de la ballena Franca o ir a la cercana Bahía de Gaansbay, es un lugar ideal para el avistamiento del tiburón blanco. Es posible salir en excursión en barcos preparados con jaulas en las que los participantes se introducen para sumergirse y ver el tiburón en su hábitat natural.

05 AD HERMANUS - OUTDSHOORN

Tras el desayuno en el hotel, salida por carretera con su vehículo de alquiler hacia Oudtshoorn. Si lo desean, podrán desviarse al bello pueblo histórico de Swelledam, a pie de la montaña y en el que podrá ver bellos edificios de estilo colonial. que les permitirá ir familiarizándose con estos animales. Desde el puerto el barco es un lugar ideal para realizar una parada para almorzar y pasear por sus bellas calles. Continuación de la ruta atravesando la región semi-desértica de Little Karoo. Esta región ha estado históricamente relacionada con la cría de avestruces, y atravesándola seguirá una ruta que está hermanada con la famosa Ruta 66 de EEUU, ya que ambas nacieron como necesidad de crear una vía de comunicación entre las aisladas granjas en territorio semi-desértico. Llegada a Oudtshoorn y a su hotel.

06 AD OUDTSHOORN

Desayuno en el hotel y salida con su vehículo de alquiler para visitar las cercanas Cuevas del Congo, con sus espectaculares paisajes petrificados de bosques de estalactitas y estalagmitas. Visita de Prince Albert, que se encuentra en un valle fértil en el desierto del Karoo, y para llegar hasta él se puede seguir el Paso Swartberg, atravesando esta cadena montañosa de millones de años de antigüedad, que deja al descubierto sus antiguas entrañas en forma de retorcidos estratos de una miríada de colores que brillan con la luz del sol. Regreso por el espectacular barranco de Meiringspoort, realizando parada en una bella catarata que encontramos en ruta. Noche en Oudtshoorn. Recomendamos también la visita a una granja de avestruces. Alojamiento en Oudtshoorn.



07 AD OUDTSHOORN - KNYSNA

Salida a través del puerto Outeniqua hacia Knysna, una de las perlas de la Ruta Jardín. Esta ciudad está situada en el litoral, en el borde de una laguna que se comunica con el mar por un pequeño estrecho entre dos acantilados. Opcionalmente, podrán disfrutar de un paseo en barca por la laguna, y dar un paseo por sus tranquilas calles, degustando la excelente cocina de sus numerosos restaurantes. Knysna es famosa por la cría y la calidad de sus ostras, opcionalmente podrán visitar una granja de Ostras. Noche en Knysna.

08 AD KNYSNA – TSITSIKAMMA N.P.

Desayuno en el hotel. Hoy recomendamos, salir muy temprano hacia el Centro de Conservación de Tenikwa. Se trata de un centro de acogida de animales salvajes. Pueden visitar sus instalaciones realizando una visita de una hora en la que veremos algunos de los felinos que habitan en este centro de recuperación. Continuación hacia el Parque Nacional Tsitsikamma, la primera reserva marina del país. Esta reserva se adentra 5,5 km en el mar, y se constituye en un auténtico paraíso para los buceadores. Pero además el área terrestre del parque, que se caracteriza por el bosque primigenio, montañas escarpadas, abundante aguas de ríos y arroyos, se convierte en un lugar ideal para los amantes del trekking. Tras instalarnos en nuestro hotel, podrá realizar una ruta a pie. Opcionalmente podrán realizar otras actividades como canopy, y por supuesto pasear por la maravillosa costa o visitar el cercano Santuario de Elefantes, donde podrá pasear con elefantes que han sido rescatados.

09 AD TSITSIKAMMA – ADDO ELEPHANT N.P.

Salida por carretera hacia el Parque Nacional Addo. Este parque nació como zona para proteger la escasa población de elefantes que quedó tras las cazas indiscriminadas que se producían con el avance de los colonos desde El Cabo al resto del territorio hasta principios del siglo XX. En 1931, cuando esta especie en esta zona estaba prácticamente extinguida, se creó esta zona protegida con un excelente éxito, ya que la población se fue recuperando y fue necesaria la ampliación del espacio hasta la actual extensión de unos 600 km². Pero no son sólo elefantes lo que verá durante sus salidas de safaris. También hay una excelente población de otras especies como ñus, búfalos, rinocerontes, kudus, elands... y poco a poco va aumentando la población de felinos depredadores para mantener el equilibrio en el hábitat. Tras instalarnos, podrán realizar una ruta de safari por los caminos del parque. Opcionalmente podrá contratar salidas de safari en vehículos 4x4 abiertos del parque.

10 AD ADDO ELEPHANT N.P.

Hoy dedicaremos el día completo a realizar rutas de safari en Addo con nuestro vehículo de alquiler. Recomendamos salir muy temprano para explorar los diferentes caminos en busca de manadas de elefantes y de otras especies.

11 AD ADDO ELEPHANT N.P. – FÍN DEL VIAJE

Devolución del vehículo de alquiler en el aeropuerto de Port Elizabeth para tomar su vuelo de regreso. Fin de nuestros servicios.

EXTENSIÓN KRUGER, SABI SAND



11 MP ADDO ELEPHANT N.P. – P.N.KRUGER, SABI SAND

Devolución del vehículo de alquiler en el aeropuerto de Port Elizabeth para tomar su vuelo de línea regular a Nelspruit. Llegada y traslado por carretera a nuestro lodge ubicado en la famosa reserva de Sabi Sand, en el área del Parque Kruger, el mejor lugar de Sudáfrica para observar fauna. Aquí tendrán el privilegio de encontrarse cara a cara con leones, leopardos, guepardos, búfalos, elefantes, jirafas y mucho más. La ventaja de estas reservas privadas es la posibilidad de dejar las pistas para seguir a los animales a través del bosque. Disfrutará de 2 safaris por día en vehículo 4x4 abierto, acompañado por un rastreador profesional de habla inglesa. Durante el safari de tarde, se realiza una parada al anochecer para el "sundowner" y apreciar el esplendor de África. Cena incluida en el lodge (el almuerzo y el safari de tarde dependerán de la hora de llegada del vuelo reservado)

12-13 PC P.N.KRUGER, SABI SAND

Días completos en la Reserva Privada de Sabi Sands, en Kruger N.P. Disfrutaremos de dos salidas de safari diarias en vehículos 4x4 abiertos por la reserva, acompañados por nuestro guía y por un rastreador. Las salidas se realizan al amanecer y al atardecer, momentos en los que los animales están más activos y por lo tanto momentos en los que tendremos más oportunidades de encontrarnos con avistamientos únicos. Durante las horas centrales del día, las más calurosas, podremos descansar y relajarnos en nuestro alojamiento y disfrutar de sus instalaciones.

14 AD P.N.KRUGER, SABI SAND – FIN DEL VIAJE

Ultima salida de safari al amanecer, si la hora de su vuelo lo permite. Traslado al aeropuerto de Nelspruit para tomar su vuelo de regreso.



QUE ESTÁ INCLUIDO:

INCLUIDO

- Alojamiento en hoteles indicados o similares, a reconfirmar disponibilidad en el momento de hacer la reserva.
- Régimen alimenticio según itinerario: SA: solo alojamiento, AD: alojamiento y desayuno, MP: media pensión, PC: pensión complete
- Coche de alquiler tipo Toyota Corolla Quest o similar, con kilometraje ilimitado y full cover. Recogida del vehículo en Ciudad del Cabo y devolución en Port Elizabeth.
 - **NOTA:** Para la retirada del vehículo de alquiler, es **obligatorio** dejar una tarjeta de crédito como depósito. De lo contrario el coche no se entregará y tendrá gastos de cancelación.
 - Para la retirada del vehículo se requiere aportar carné de conducir internacional. Es responsabilidad de cada viajero informarse de los plazos y trámites para solicitar dicho carné.
- Posibilidad de realizar la Ruta Jardín con guía-conductor privado de habla inglesa/hispana. Consultar precios.
- Servicio de atención telefónica 24 horas en destino.

EXTENSIÓN KRUGER

- 3 noches de alojamiento en régimen de pensión completa (bebidas no incluidas)
- Traslados aeropuerto Nelspruit / lodge / aeropuerto Nelspruit con chófer de habla inglesa.
- 2 safaris / actividades diarias en Kruger:
 - Actividades realizadas con los vehículos de los alojamientos dirigidos siempre por el personal (guías, conductores, rastreadores punteros, de habla inglesa).
 - Las salidas se realizan con el resto de clientes del alojamiento. Posibilidad de contratar actividades en privado. Consultar suplemento.

EL PRECIO POR PERSONA - TARIFAS 2023

	PAQUETE BASE			EXT. 3 N KRUGER	
	2 PAX	4 PAX	SUP.IND	DBL	SPTO IND
ENE a ABR	1.740 €	1.550 €	815 €	1.690 €	350 €
MAY a AGO	1.475 €	1.275 €	565 €		
SEP a NOV	1.775 €	1.575 €	830 €		



A TENER EN CUENTA: MUY IMPORTANTE

NOTAS:

- El presente presupuesto está sujeto a la disponibilidad de todos los servicios incluidos.
- Si cualquiera de los servicios no estuviera disponible en el momento deL inicio de la reserva, se ofrecerá una alternativa equivalente. En caso de que dicha alternativa implicara un suplemento, se comunicará con antelación suficiente para su aprobación.
- Nos reservamos el derecho de modificar el orden si por disponibilidad de los alojamientos lo requiere.
- El precio puede ser modificado sin previo aviso por circunstancias ajenas a la empresa: subida de tasas, combustible, impuestos, cambios de moneda...
- El avistamiento de animales no está garantizado en ningún caso.
- Consultar condiciones especiales para fechas navideñas.
- Consultar condiciones especiales para viajar con niños
- Es responsabilidad de cada viajero contratar y llevar un seguro de salud / asistencia médica
- Precios basados en ratio de cambio en Julio de 2022: 1 ZAR = 0.0582534 USD. Para variaciones en la tasa de cambio superior al 3%, los precios serán revisados 30 días antes de la fecha de salida.
- **VISADOS:** Para pasajeros de nacionalidad española no es necesario visado para entrar en Sudáfrica al realizar una estancia como turista. Es imprescindible llevar pasaporte vigente con más de 6 meses desde la fecha de regreso a la de caducidad. Según tu

nacionalidad no dejes de consultar requisitos de visados.

NO INCLUIDO EN EL PRECIO

- Vuelos internacionales ni domésticos.
- Seguro de asistencia y cancelación.
- Gastos personales, actividades indicadas como opcionales, bebidas y comidas no mencionadas en el itinerario.
- **Suplemento One Way** por recogida y devolución de los **vehículos** en oficinas diferentes (R1070) y gastos de gestión del contrato **Contract Fee** (R115). Pago directo en destino.
- Tasas de entrada en parques nacionales
- Propinas a guías, porteros y servicio en los restaurantes.

POLITICA DE PAGOS:

- La reserva se formalizará con un depósito del 30% del precio, y el resto deberá ser pagado 45 días antes de la salida.

CANCELACIÓN:

- En caso de que fuera necesario cancelar todos los servicios reservados, dicha cancelación **deberá solicitarse por escrito.**
- El depósito entregado para la reserva no será reembolsable en ningún caso.
- **45 días antes de la salida, los gastos de cancelación de los servicios ofertados serán del 50%. 30 días antes, serán del 100%**